



HAI MY
WAREHOUSE SOLUTION

HỒ SƠ NĂNG LỰC



NHÀ SẢN XUẤT KỆ KHO HÀNG, XE ĐẨY, PALLET SẮT, ...
GIA CÔNG VÀ SẢN XUẤT CÁC SẢN PHẨM SẮT THÉP

Thư Ngỏ

Kính gửi: Quý đối tác và khách hàng!

Công ty Cổ phần Công Nghiệp Hai My xin gửi lời chào và biết ơn sâu sắc tới Quý vị!

Hai My, là đơn vị hàng đầu về sản xuất và cung cấp giải pháp kho hàng, với các sản phẩm như kệ kho hàng, pallet sắt, xe đẩy và nhiều sản phẩm khác. Với hơn 30 năm kinh nghiệm, chúng tôi tự hào là đơn vị đầu tiên về kệ chứa hàng pallet tại Việt Nam, với hai nhà máy Bắc và Nam diện tích 22,000 m².

Hai My luôn mang đến cho khách hàng những sản phẩm chất lượng cao, bền đẹp, an toàn và hiệu quả. Chúng tôi có đội ngũ nhân viên chuyên nghiệp, tận tâm và nhiệt huyết, luôn tư vấn, thiết kế và lắp đặt kệ kho hàng theo yêu cầu của khách hàng.

Chúng tôi đã và đang là đối tác tin cậy của nhiều doanh nghiệp lớn trong và ngoài nước như Unilever, P&G, Toyota, Castrol, Pepsi, Nestle, Lotte, Nippon, Holcim, Sony, Kerry, Viettel,... và nhận được nhiều giải thưởng uy tín.

Với slogan “Đồng hành cùng doanh nghiệp”, Hai My luôn hướng đến sự phát triển bền vững, hỗ trợ và đồng hành cùng các đối tác và khách hàng. Chúng tôi mong muốn được hợp tác tích cực, lâu dài với Quý khách hàng, Quý đối tác nhằm đưa những sản phẩm chất lượng tốt nhất đến tay người tiêu dùng Việt Nam và Quốc tế.

Trân trọng,



TỔNG GIÁM ĐỐC



Phạm Ngọc Thường

Mục Lục

2 Thư ngỏ

3 Mục lục

4 Lịch sử hình thành và phát triển

5 Mục tiêu, tầm nhìn, sứ mệnh và giá trị cốt lõi

6 Sơ đồ tổ chức

8 Năng lực sản xuất

9 Quy trình sản xuất

10 Quy trình sơn tĩnh điện

11 Quy trình mạ kẽm nhúng nóng

14 Danh mục sản phẩm chính

29 Dự án tiêu biểu

50 Khách hàng và Đối tác

“

Chúng tôi luôn hỗ trợ và đồng hành cùng sự phát triển của các đối tác và khách hàng...

Giới Thiệu HAI MY

LỊCH SỬ HÌNH THÀNH VÀ PHÁT TRIỂN

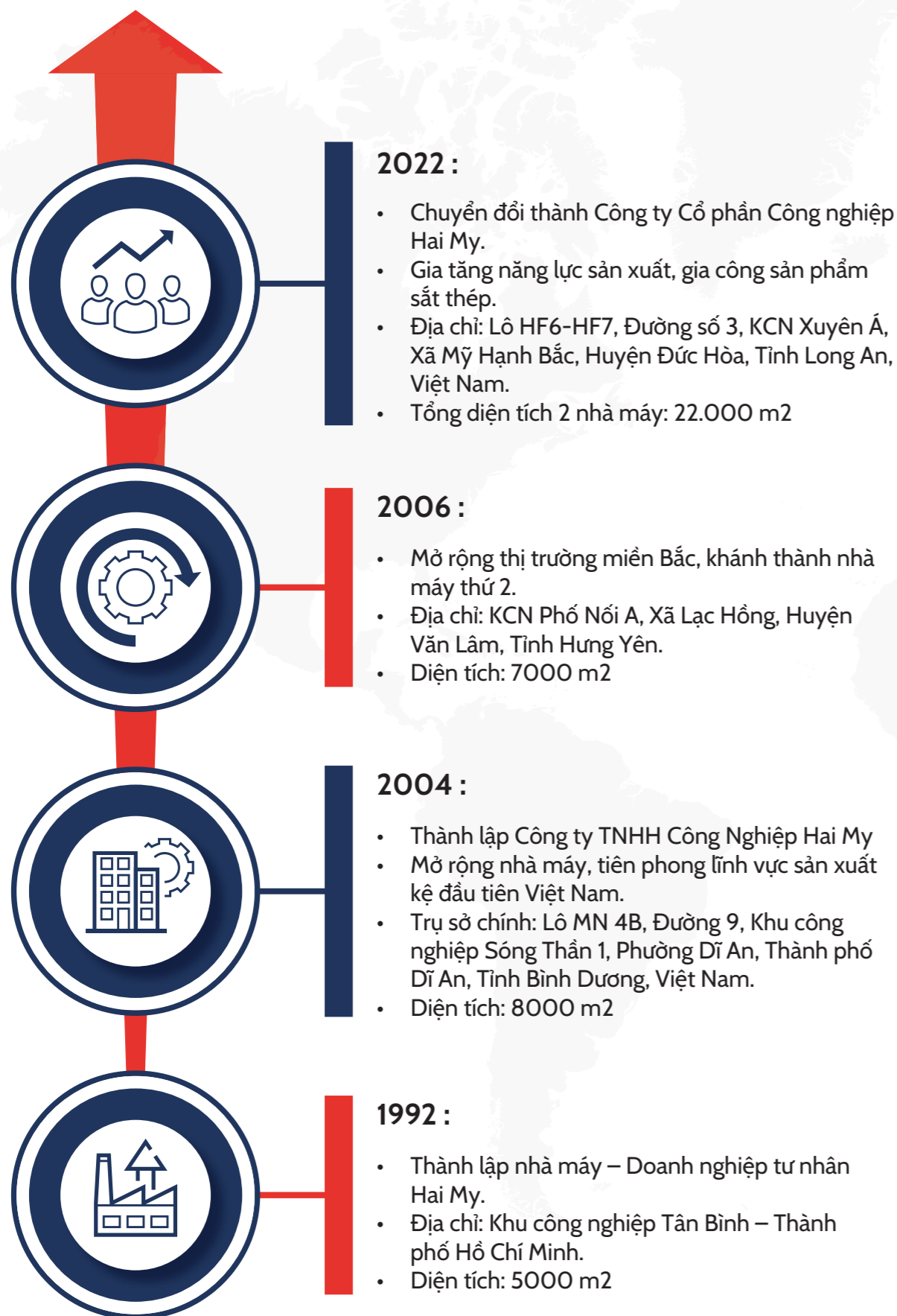

MỤC TIÊU

- Đồng hành mang lại giá trị phát triển bền vững cho các đối tác.
- Chất lượng sản phẩm, dịch vụ đạt chuẩn quốc tế và đáp ứng yêu cầu khách hàng.
- Luôn chú trọng và nâng cao tính chuyên nghiệp và đồng đội của tổ chức.
- Lắng nghe, thay đổi và cải tiến liên tục phù hợp tình hình phát triển của thị trường.

SLOGAN

“Đồng hành cùng doanh nghiệp”



SỨ MỆNH

Đưa ra các giải pháp hiệu quả nhất giúp doanh nghiệp tăng trưởng bền vững.



TẦM NHÌN

Trở thành doanh nghiệp cung cấp giải pháp kho tốt nhất trong nước và vươn tầm quốc tế.

Chất lượng
Sản phẩm và dịch vụ



Uy tín
Minh bạch và trung thực

Bền vững
Kinh tế và xã hội



GIÁ TRỊ CỐT LÕI



Sáng tạo
Nghiên cứu và cải tiến

Tận tâm
Lắng nghe và hỗ trợ



Đồng đội
Tôn trọng và đoàn kết

SƠ ĐỒ TỔ CHỨC

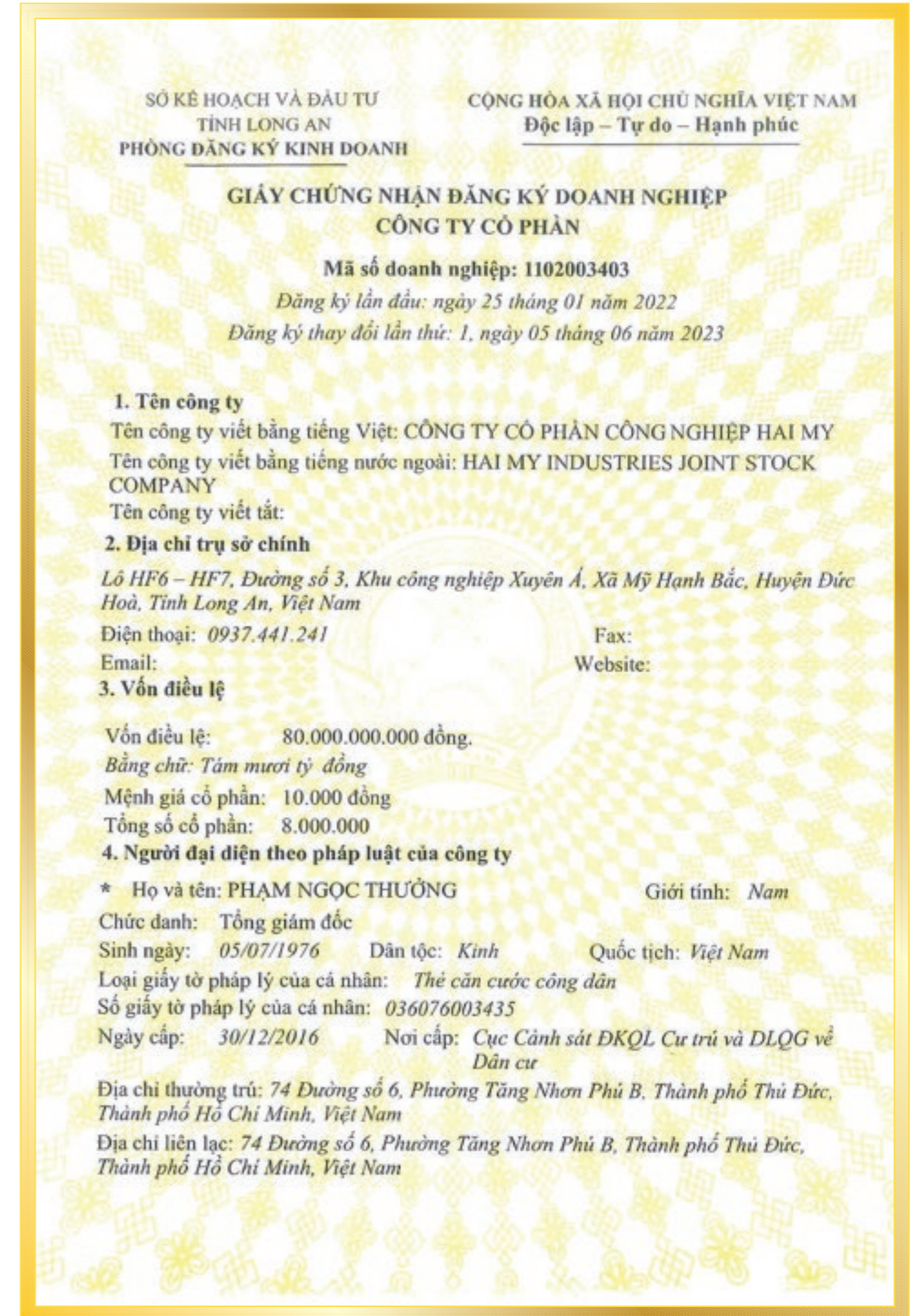
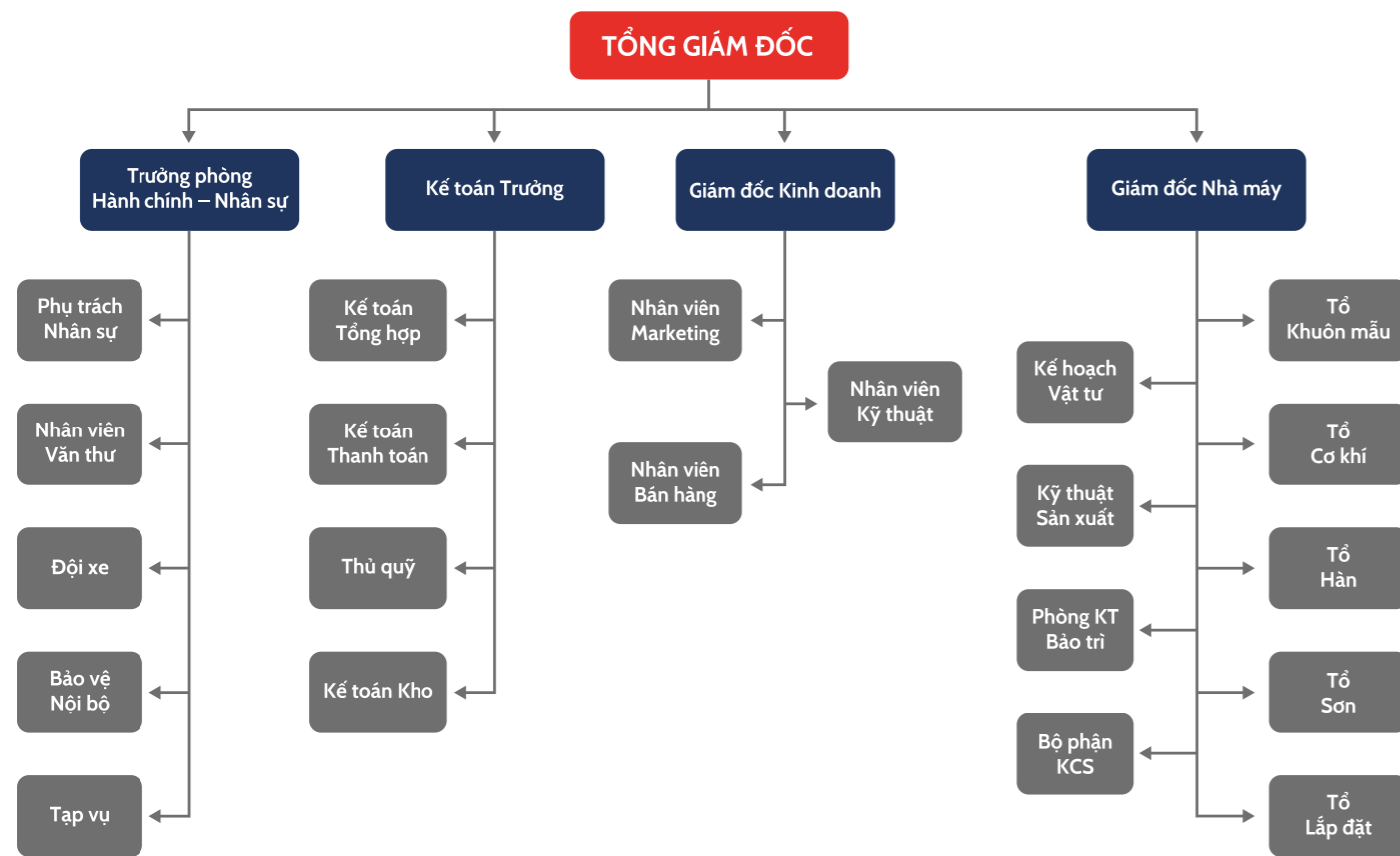

NĂNG LỰC SẢN XUẤT

Nhà máy	Diện tích	Công suất
Miền Nam	15.000 m ²	5.000 tấn / năm
Miền Bắc	7.000 m ²	3.000 tấn / năm

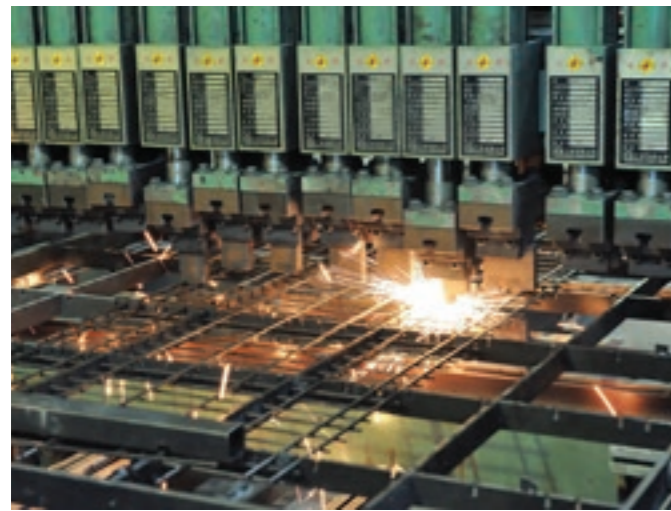

Dây chuyền xử lý nguyên vật liệu



Dây chuyền cán tạo hình



Dây chuyền sơn tĩnh điện



Kiểm tra chất lượng, đóng gói sản phẩm

QUY TRÌNH SẢN XUẤT

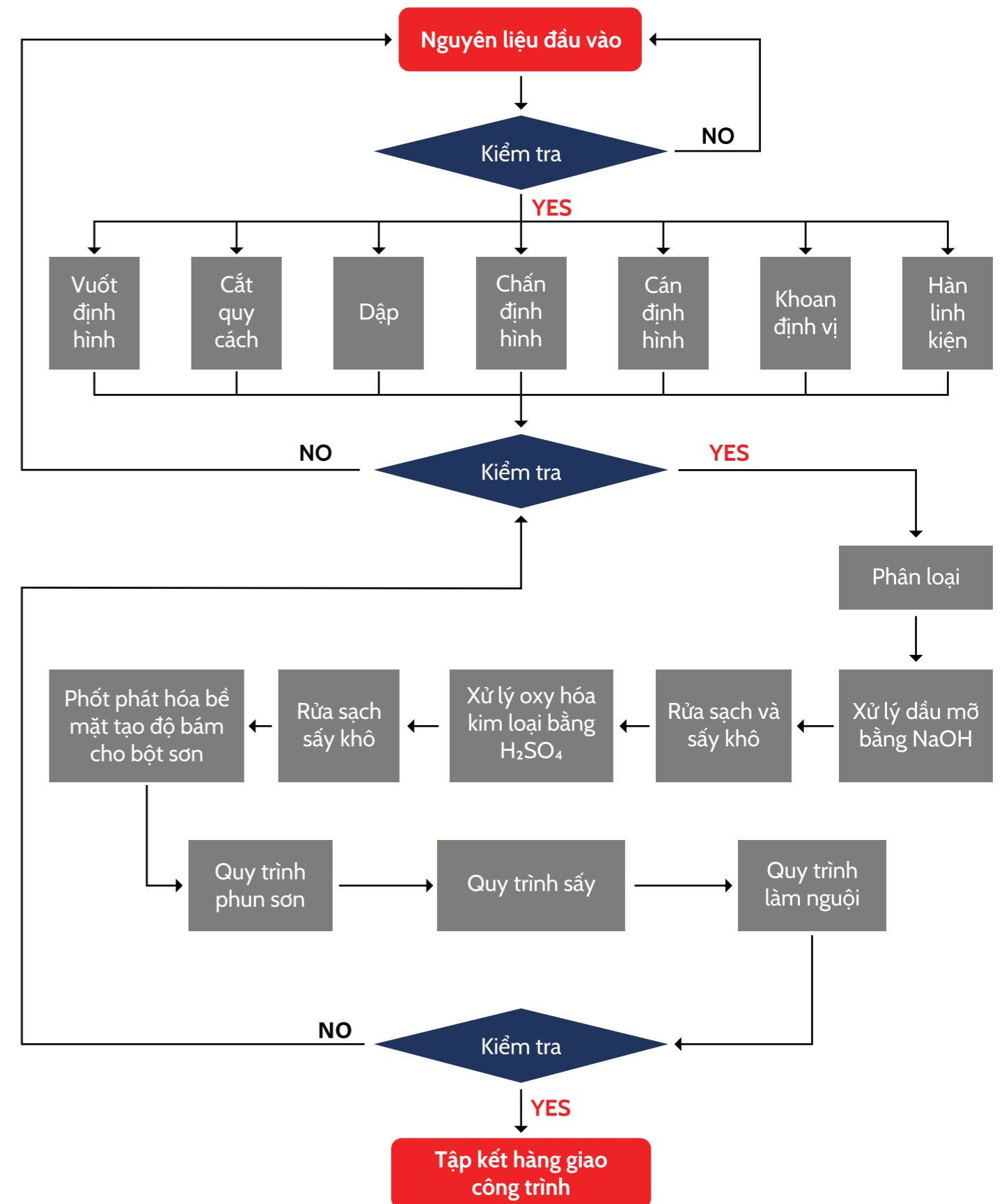

QUY TRÌNH SƠN TĨNH ĐIỆN

Hai My đầu tư hệ thống dây chuyền sơn tĩnh điện hiện đại và sử dụng nguyên liệu bột sơn của những hãng sơn hàng đầu thế giới để đem đến cho khách hàng những sản phẩm có độ bền màu cao và chất lượng hoàn hảo.

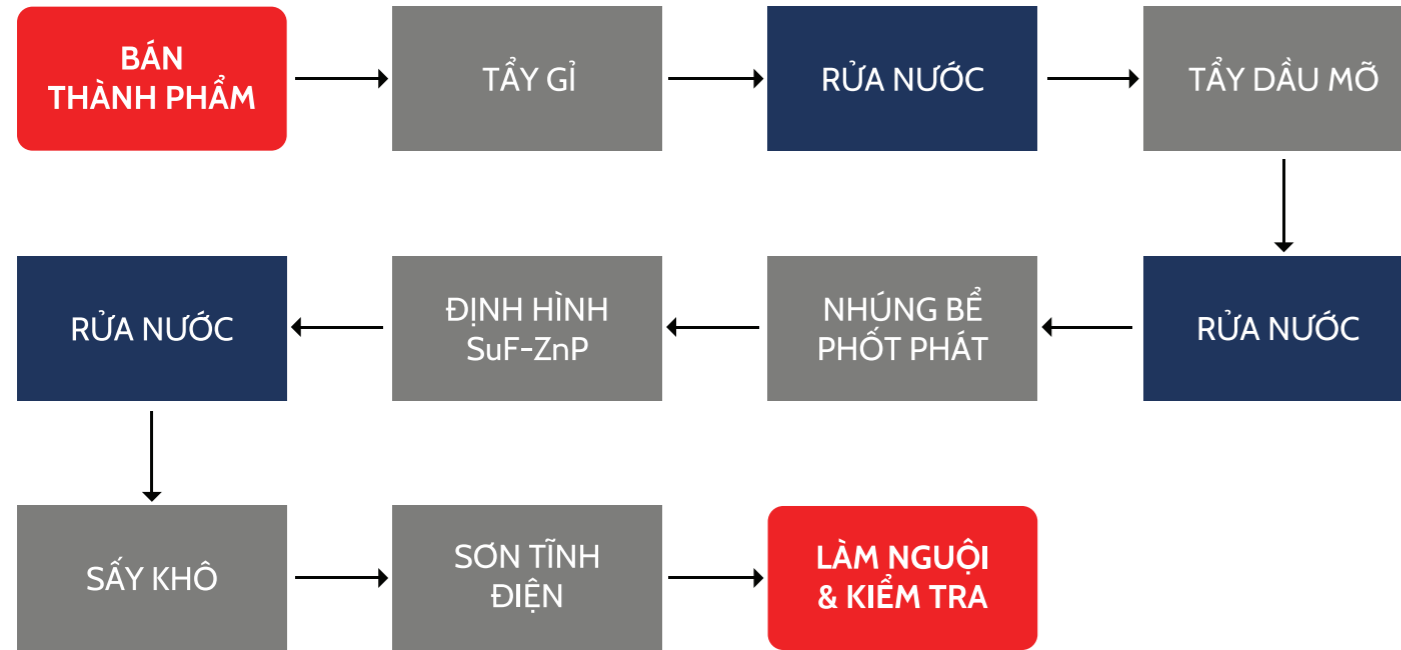

QUY TRÌNH MẠ KẼM NHÚNG NÓNG

Quy trình mạ kẽm nhúng nóng tại Hai My trải qua các công đoạn nghiêm ngặt để tạo ra các sản phẩm có lớp phủ chất lượng cao và vĩnh cửu với thời gian. Mỗi công đoạn luôn được chúng tôi giám sát chặt chẽ để kiểm soát chất lượng đầu ra đạt chuẩn.

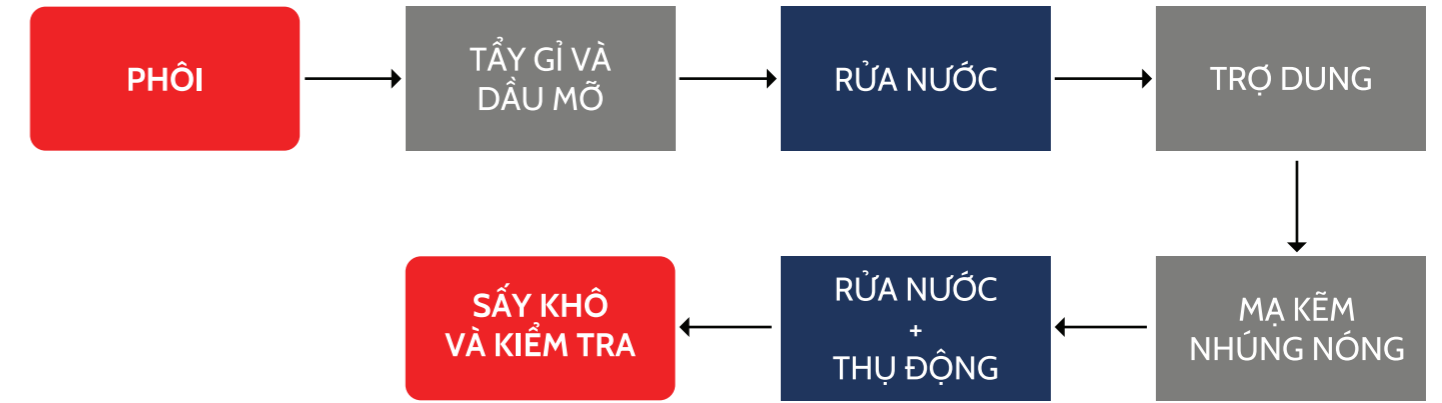

INTERNATIONAL CERTIFICATION



GIẤY CHỨNG NHẬN CERTIFICATE



CHỨNG NHẬN HỆ THỐNG QUẢN LÝ CHẤT LƯỢNG CỦA
THIS IS TO CERTIFY THE QUALITY MANAGEMENT SYSTEM OF

CÔNG TY CỔ PHẦN CÔNG NGHIỆP HAI MY HAI MY INDUSTRIES JOINT STOCK COMPANY

ĐỊA CHỈ/ ADDRESS:
Lô HF6 – HF7, Đường số 3, Khu công nghiệp Xuyên Á, Xã Mỹ Hạnh Bắc, Huyện Đức Hoà, Tỉnh Long An, Việt Nam/
Lot HF6 – HF7, Road No. 3, Xuyen A Industrial Park, My Hanh Bac Commune, Duc Hoa District, Long An Province, Vietnam.

ISO 9001:2015

**ĐƯỢC ĐÁNH GIÁ PHÙ HỢP VỚI CÁC YÊU CẦU CỦA TIÊU CHUẨN/
HAS BEEN ASSESSED AND FOUND TO COMPLY WITH THE REQUIREMENTS OF:**

ISO 9001:2015

CHO PHẠM VI/ FOR SCOPE:
**Sản xuất các cấu kiện kim loại/
Production of metal structures./**

Số chứng chỉ/ Certification No.: GOODVN47323.QMS
Ngày cấp/ Issued date: 20/09/2023
Giá trị đến/ Expired date: 19/09/2026

GIÁM ĐỐC/ DIRECTOR

NGUYỄN ĐỖ SƠN



Truy xuất chứng nhận/
Trace the certificate



Dấu chứng nhận/
Certification mark

GOOD VIET NAM NATIONAL CERTIFICATION JOINT STOCK COMPANY

Add: 508 Mai Hắc Đế Street, Nguyen Du Ward, Hai Ba Trung District, Hanoi Website: chungphanquocgia.com Tel: 0945.001.005

Giấy chứng nhận này sẽ hết hiệu lực nếu tổ chức không tuân thủ việc đánh giá giám sát hàng năm/
The certificate is no longer valid, if your organization does not conduct the annual surveillance audits



TỔNG CỤC TIÊU CHUẨN ĐO LƯỜNG CHẤT LƯỢNG
DIRECTORATE FOR STANDARDS, METROLOGY AND QUALITY

TRUNG TÂM KỸ THUẬT TIÊU CHUẨN ĐO LƯỜNG CHẤT LƯỢNG 3
QUALITY ASSURANCE AND TESTING CENTER 3

Số AP: 00355/N1.23/TD Ngày: 13/7/2023
Dated: July 13th, 2023

CHỨNG THƯ GIÁM ĐỊNH INSPECTION CERTIFICATE

- Tên hàng hóa (khai báo): Kệ Selective 6 tầng bồng tole
Commodity name (declaration): 6 levels Selective racking system
- Ký mã hiệu (khai báo): -
Designation (declaration): -
- Số lượng/Quantity: 01 ô kệ/01 lot
- Đơn vị yêu cầu giám định: Công ty Cổ phần Công nghiệp Hai My
Client: Hai My Industries Joint Stock Company
Địa chỉ: Lô HF6 – HF7, Đường số 3, Khu công nghiệp Xuyên Á, Xã Mỹ Hạnh Bắc, huyện Đức Hoà, tỉnh Long An.
Lot HF6 – HF7, Road No.3, Xuyen A Industrial Park, My Hanh Bac Ward, Duc Hoa District, Long An Province.
- Vấn đề yêu cầu giám định/ Inspection request:
- Giấy yêu cầu và nhận thêm đính/ giám định số 00355/N1.23/TD ngày 04/7/2023.
Inspection Application N° 00355/N1.23/TD dated on July 04th, 2023
- Cơ sở để tiến hành giám định/ Inspection Basis:
- Theo yêu cầu của khách hàng (vị trí, tài liệu và phương pháp thử);
Inspection as requested by the client (position, test load and test method);
- ANS1 M016.1:2012 – Quy định về thiết kế, thử nghiệm và sử dụng kệ chứa hàng công nghiệp bồng tole;
ANS1 M016.1:2012 – Specification for the Design, Testing and Utilization of Industrial Steel Storage Racks;
- QTEGD 08:2020 – Quy trình giám định chất lượng sản phẩm hàng hóa bán thành theo Quyết định số 2206/QĐ-KT3 ngày 12/10/2020 của Giám đốc, Trung tâm Kỹ thuật Tiêu chuẩn Đo lường Chất lượng 3;
QTEGD 08:2020 – Inspection Procedure for quality of product goods issued by director of Quatest 3's Decision No. 2206/QĐ-KT3 dated on October 12th, 2020;
- HDNY 22:2020 – Hướng dẫn thử tải kệ chứa hàng.
HDNY 22:2020 – Loading test guidelines for the racking system.
- Ngày giám định: Từ 06/7/2023 đến 14/7/2023.
Inspection date: From July 06th, 2023 to July 14th, 2023.
- Địa điểm giám định: Số 28 VSP II-A Đường số 12, KCN Việt Nam-Singapore II-A, thị trấn Tân Bình, huyện Bắc Tân Uyên, tỉnh Bình Dương.
No 28 VSP II-A, Road No 12, Viet Nam-Singapore II-A Industrial Park, Tan Binh Commune, Bac Tan Uyen District, Binh Duong Province.

Trang/Page: 1/4

Số AP: 00355/N1.23/TD

9. KẾT QUẢ GIÁM ĐỊNH/ INSPECTION RESULT:

9.1. Tổng quan chung/ General:
Mẫu thử là 01 ô kệ Selective 6 tầng bồng tole - Ô 2AA6 (tầng 6), do chủ đầu tư chỉ định, đã được chuẩn bị và lắp đặt sẵn tại địa điểm giám định nêu trên. Quá trình giám định có sự chứng kiến của đại diện Công ty Cổ phần Công nghiệp Hai My.
Inspected sample is 01 lot of the 6 levels Selective racking system, lot 2AA6 (the 6th level), that was specified by investor, which has been prepared and installed by the client at the above-mentioned inspection place. Inspection process was witnessed by the representative of Hai My Industries Joint Stock Company.
(Hình ảnh mẫu giám định nêu tại Phụ lục 2 kèm theo Chứng thư giám định này/ Pictures of inspected samples are provided in the Annex 2 of this Inspection Certificate)

9.2. Kết quả/ Result:
01 ô kệ Selective 6 tầng bồng tole - Ô 2AA6 (tầng 6), được giám định nêu trên chịu được tải trọng làm việc là 1500 kg.
01 lot of the above-mentioned inspected 6 levels Selective racking system – Lot 2AA6 (the 6th level) withered a working load of 1500 kg.
(Chi tiết nêu tại Phụ lục 1 kèm theo Chứng thư giám định này/ Details are provided in the Annex 1 of this Inspection Certificate)

GIÁM ĐỊNH VIÊN
INSPECTOR

Nguyễn Hữu Thảo

GIÁM ĐỐC
DIRECTOR

Nguyễn Thái Hùng

Trang/Page: 2/4

PHỤ LỤC 1/ ANNEX 1 CHỨNG THƯ GIÁM ĐỊNH INSPECTION CERTIFICATE

Số AP: 00355/N1.23/TD

- Điều kiện thử tải/ Conditions of loading test:

YT N°	Tên chỉ tiêu Characteristics	Tầng 1 1 st level	Tầng 2 2 nd level	Tầng 3 3 rd level	Tầng 4 4 th level	Tầng 5 5 th level	Tầng 6 6 th level
1	Làm việc làm việc danh định mỗi tầng, (kg) Nominal working load of each level, (kg)	1500	1500	1500	1500	1500	1500
2	Tải trọng thử P, (kg) Test load P, (kg)	-	-	-	-	-	1800
3	Thời gian duy trì, (phút) Time of load retaining, (min)	30					

- Kết luận/ Conclusion:

TT N°	Tên chỉ tiêu Characteristics	Mức quy định theo ANS1 M016.1:2012 Specified requirement of ANS1 M016.1:2012	Kết quả giám định Inspection result					
A	Độ võng thanh dầm Deflection of beam	Theo mục 5.3 At item 5.3 (L/180)	Tầng 1 1 st level	Tầng 2 2 nd level	Tầng 3 3 rd level	Tầng 4 4 th level	Tầng 5 5 th level	Tầng 6 6 th level
E	Độ võng 1/80 có tải (hàng bên dưới của kệ không có tải), (mm) Deflection under load (load of deflection of frame and beam system), (mm)	Không lớn hơn 16 Max 16 (L=3000)	-	-	-	-	-	11
B	Độ lệch vư đứng Horizontal deflection of upright frame	Theo mục 1.4.11 At item 1.4.11 (H/240)	Trụ trái Left upright frame			Trụ phải Right upright frame		
1	Độ lệch X ngang của trụ đứng khi chịu tải, (mm) Horizontal deflection X of upright frame under loading, (mm)	Không lớn hơn 15/ Max 15 (H=3600)	(Không thể tiến hành khảo sát do vư đứng của ô kệ nằm trong hệ khung của kệ/ Not survey due to the upright frame are in the frame system of the rack)					
2	Độ lệch Y dọc của trụ đứng khi chịu tải, (mm) Horizontal deflection Y of upright frame under loading, (mm)	Không lớn hơn 15/ Max 15 (H=3600)	2					1
C	Đánh giá Assessment	Không phát hiện hư hỏng trên mẫu kệ được giám định thử tải Not any damage found on inspected sample						

Ghi chú/ Note: (-) Không khảo sát theo yêu cầu của khách hàng/ Not survey as request of the client.
- Hết/ End -

Trang/Page: 3/4

PHỤ LỤC 2/ ANNEX 2 CHỨNG THƯ GIÁM ĐỊNH INSPECTION CERTIFICATE

Số AP: 00355/N1.23/TD

HÌNH ẢNH MẪU GIÁM ĐỊNH/ PICTURES OF INSPECTED SAMPLE



Kệ Selective 6 tầng bồng tole - Ô 2AA6 trước khi thử tải
6 levels Selective racking system - Lot 2AA6 before load test



Kệ Selective 6 tầng bồng tole - Ô 2AA6 trong quá trình thử tải
6 levels Selective racking system - Lot 2AA6 during load test



Mặt bằng bố trí hệ thống kệ trong kho/ The layout of the racking system in the warehouse
- Hết/ End -

Trang/Page: 4/4

Danh mục Sản phẩm chính

1. KỆ KHO HÀNG

1.1 Kệ Selective

- Tải trọng: 500 - 2000 kg/pallet.
- Khả năng tiếp cận hàng hóa 100%, lấy hàng nhanh chóng, thuận lợi.
- Tăng 30% diện tích lưu trữ trong kho hàng.
- Phù hợp cho cả LIFO và FIFO.
- Tương thích với mọi loại xe nâng.
- Để được mọi loại hàng hóa, quy cách đóng gói và kích thước.
- Dễ dàng tháo lắp, tăng giảm chiều cao và di dời.

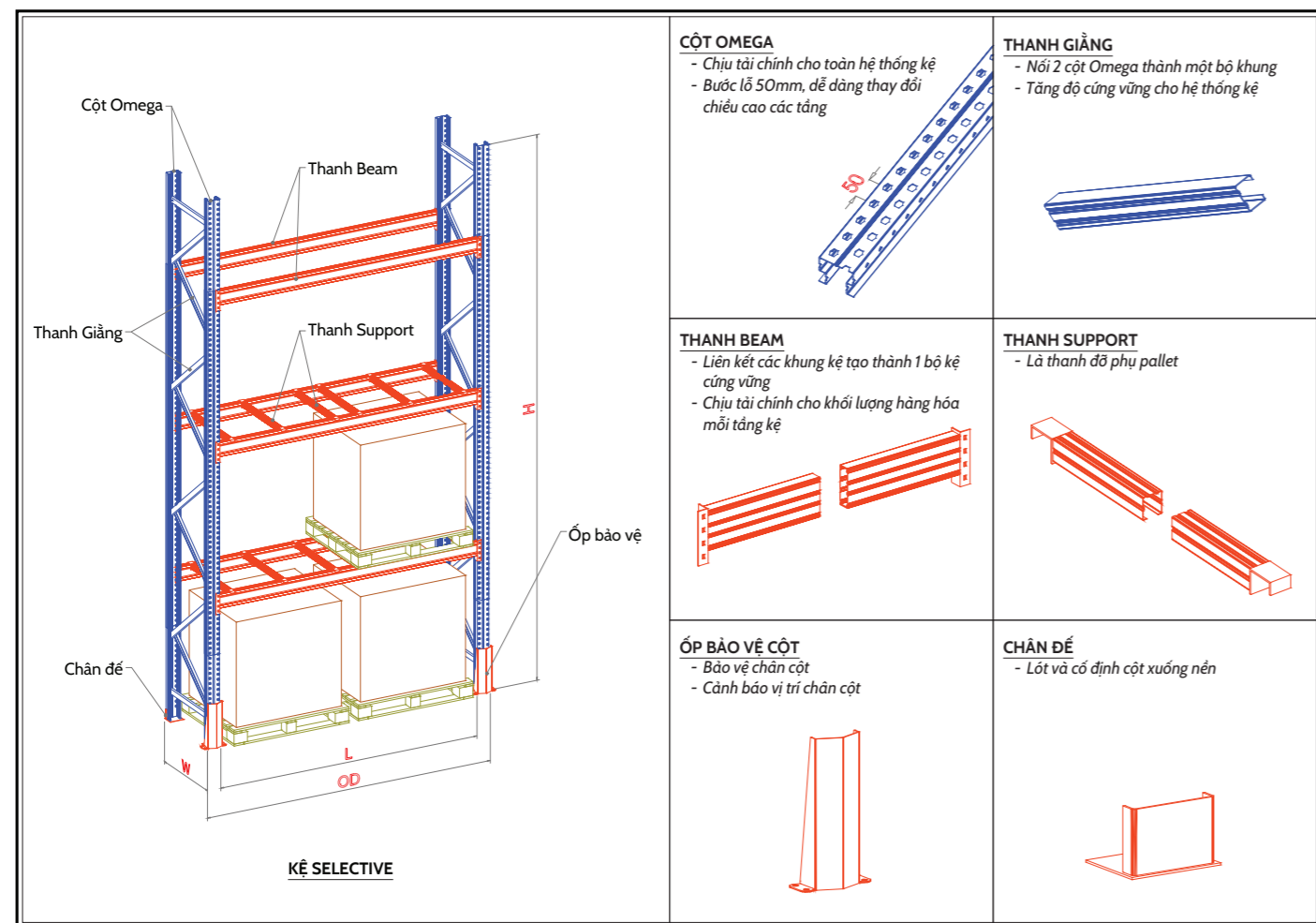

1.2 Kệ Double Deep

- Tải trọng: 500 - 2000 kg/pallet.
- Tăng 50% diện tích lưu trữ của kho hàng.
- Tối ưu diện tích theo chiều sâu kệ.
- Phù hợp cho LIFO.
- Sử dụng cùng loại xe nâng có càng điều khiển vào sâu bên trong kệ để xuất - nhập hàng hóa.
- Độ bền cao.

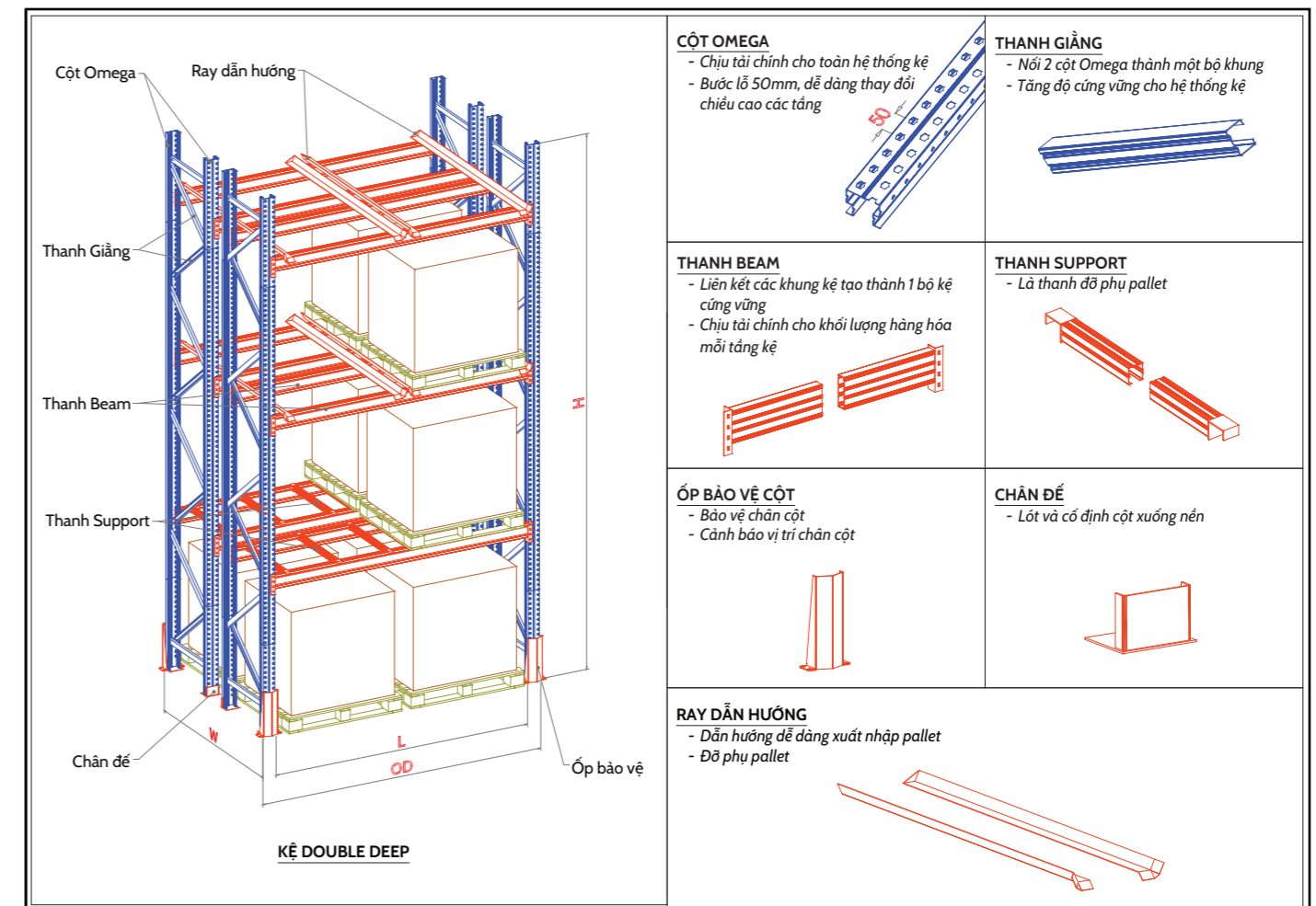

1.3 Kệ Drive In / Drive Thru

- Tải trọng trung bình: 500 - 2000 kg/pallet.
- Tăng 65 - 70% khả năng lưu trữ của kho hàng.
- Tối ưu không gian kho nhờ giảm diện tích lối đi.
- Kệ Drive In phù hợp với LIFO. Kệ Drive Thru phù hợp với cả LIFO và FIFO.
- Xe nâng có thể dễ dàng đi vào hệ thống kệ để xuất - nhập pallet hàng.
- Mật độ lưu trữ hàng hóa cao, phù hợp với các hàng hóa đồng nhất về chủng loại, quy cách, kích thước và loại pallet.
- Thiết kế chắc chắn, độ bền cao.

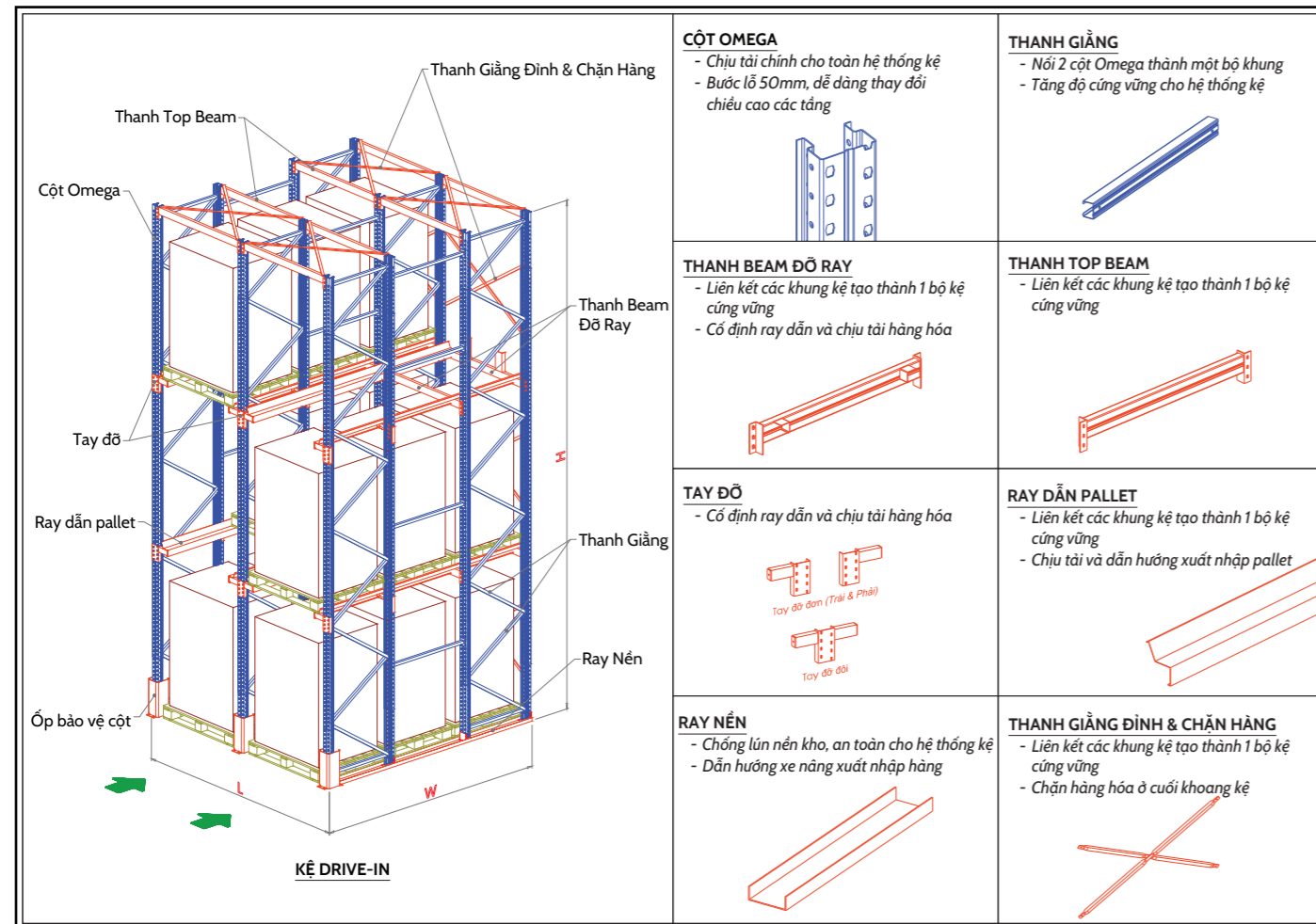

1.4 Kệ VNA

- Tải trọng trung bình: 500 - 2000 kg/pallet.
- Tăng 50% diện tích kho chứa hàng.
- Tối ưu không gian kho theo chiều cao.
- Phù hợp với cả FIFO và LIFO.
- Tương thích với loại xe nâng có thể nâng cao lên để xuất - nhập hàng hóa trên cao.
- Để được nhiều chủng loại và kích thước hàng hóa khác nhau.
- Dễ dàng tháo lắp và di dời.

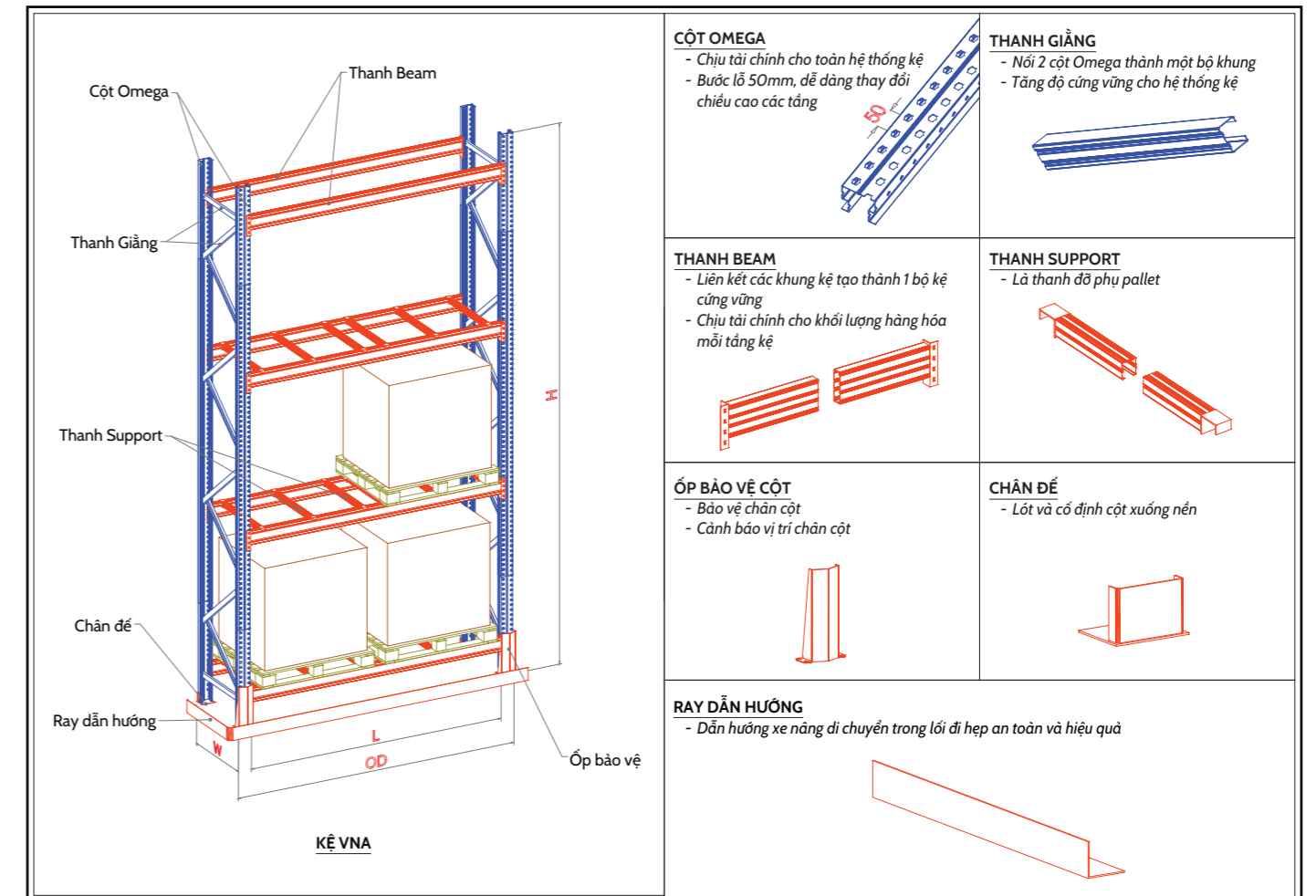

1.5 Kệ Radio Shuttle

- Tải trọng trung bình: 500 - 1500 kg/pallet.
- Tối ưu đến mức tối đa diện tích lưu trữ trong kho.
- Tầng diện tích để hàng nhờ sử dụng robot chuyển hàng và cất bỏ diện tích lối đi.
- Tính bảo mật của kho được bảo đảm.
- Độ an toàn cho người sử dụng cao.
- Tiết kiệm nhiều chi phí cho doanh nghiệp trong dài hạn.
- Phù hợp cho các kho hàng hướng đến chuyên nghiệp hóa và tự động hóa.

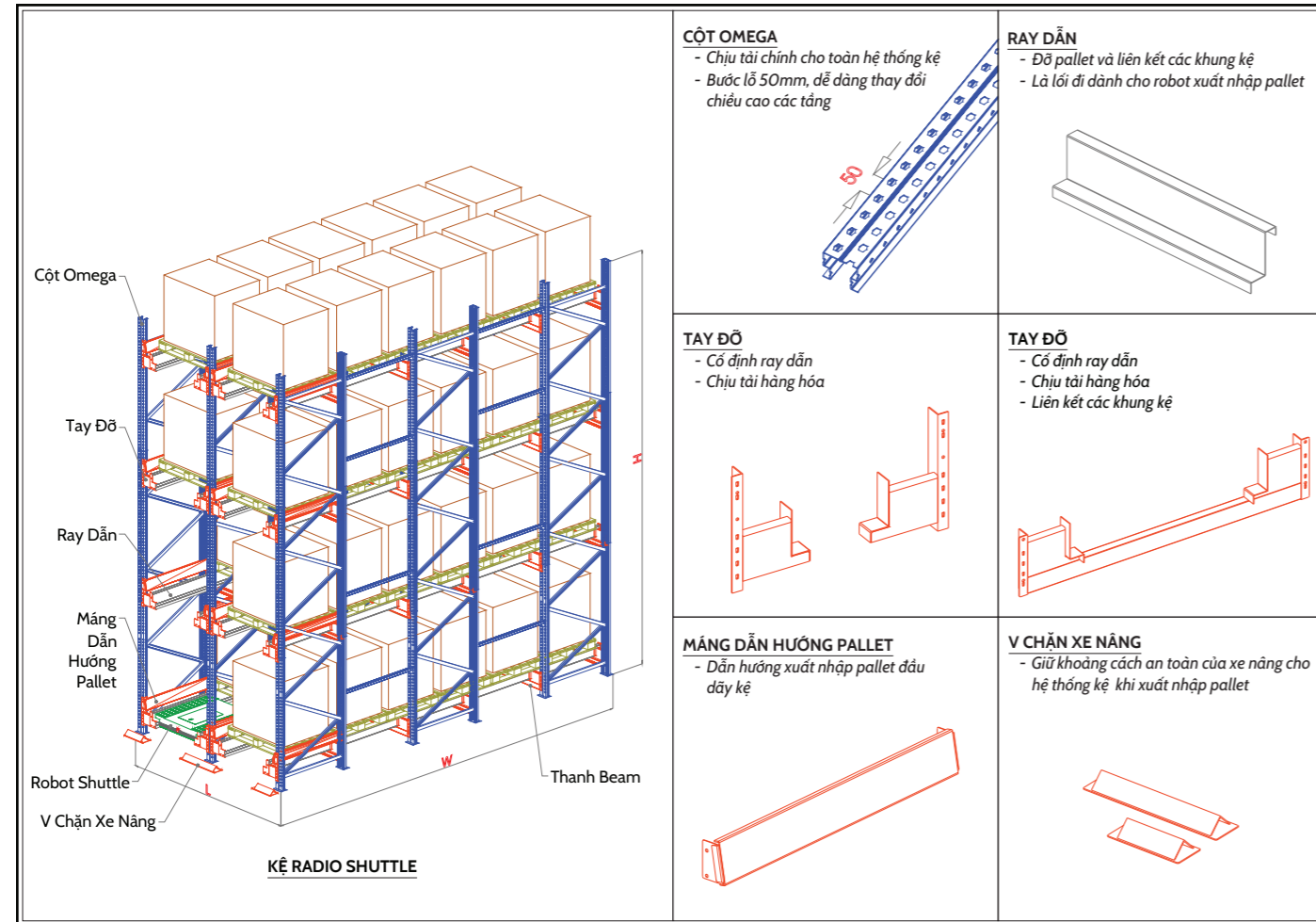

1.6 Kệ sàn Mezzanine

- Tải trọng: 250 - 1000 kg/m² sàn.
- Tầng gấp 2 - 3 lần không gian lưu trữ trong kho.
- Tối ưu diện tích sàn kho sử dụng nhờ thiết kế sàn tầng lửng kết hợp cùng hệ thống kệ đi kèm.
- Sử dụng kệ sàn là giải pháp hay được sử dụng để thay thế cho mở rộng hoặc xây kho mới, giúp tiết kiệm chi phí cho doanh nghiệp.
- Chứa được đa dạng hàng hóa về kích thước, quy cách, chủng loại.
- Thiết kế có thể tùy biến theo cấu trúc kho và mục đích sử dụng.

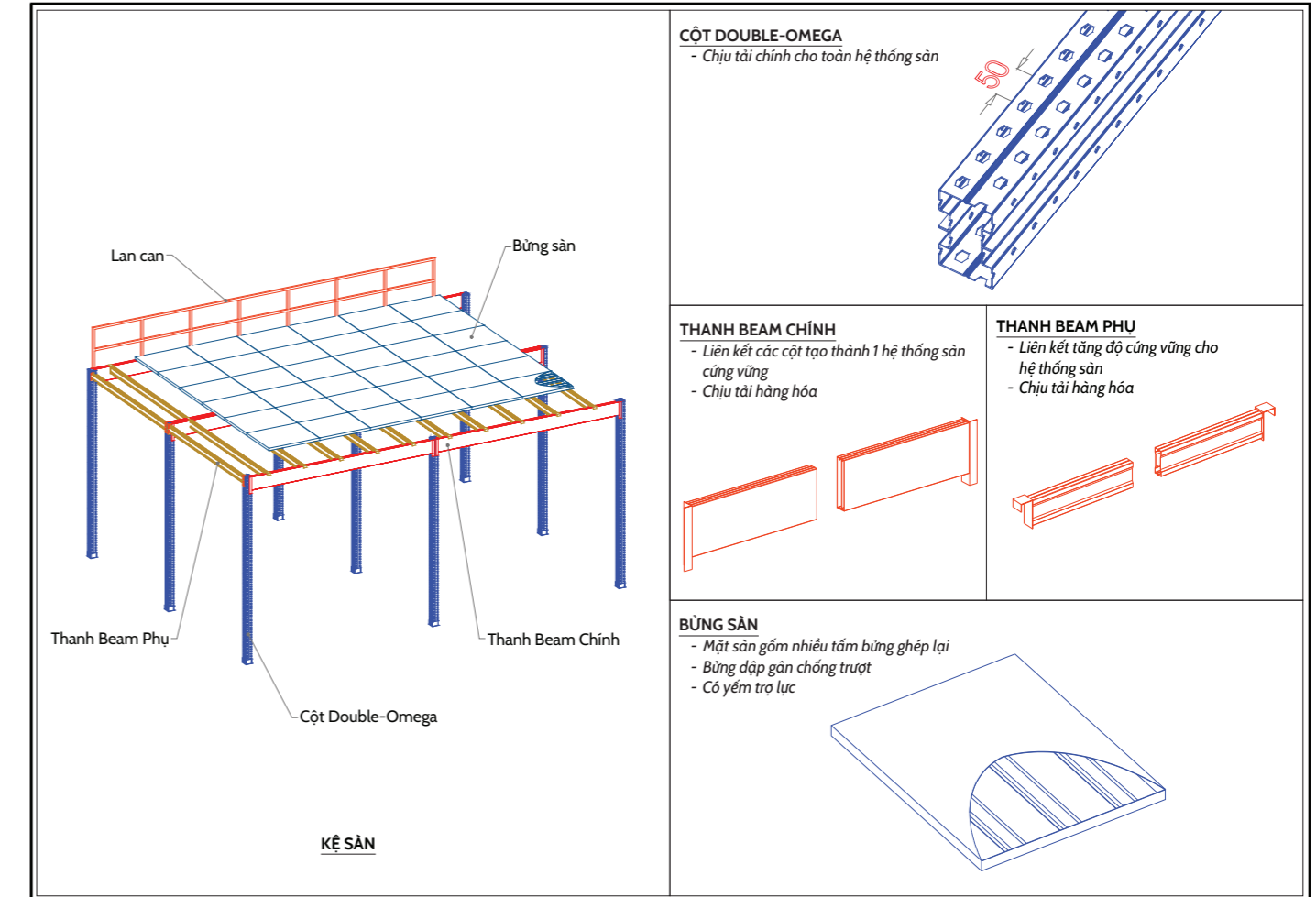

1.7 Kệ tay đỡ Cantilever

- Tải trọng: 1000 - 6000 kg/tầng.
- Khả năng tiếp cận hàng hóa 100%.
- Chuyên dành cho các hàng hóa dài, dạng ống hoặc công kênh tải nặng như ống thép, gỗ, cuộn vải,...
- Phù hợp để lấy hàng bằng xe nâng chuyên dụng hoặc bằng tay.
- Dễ dàng tháo lắp, di chuyển và thay đổi chiều cao tầng và tay đỡ.
- Tải trọng và độ bền kệ cao.

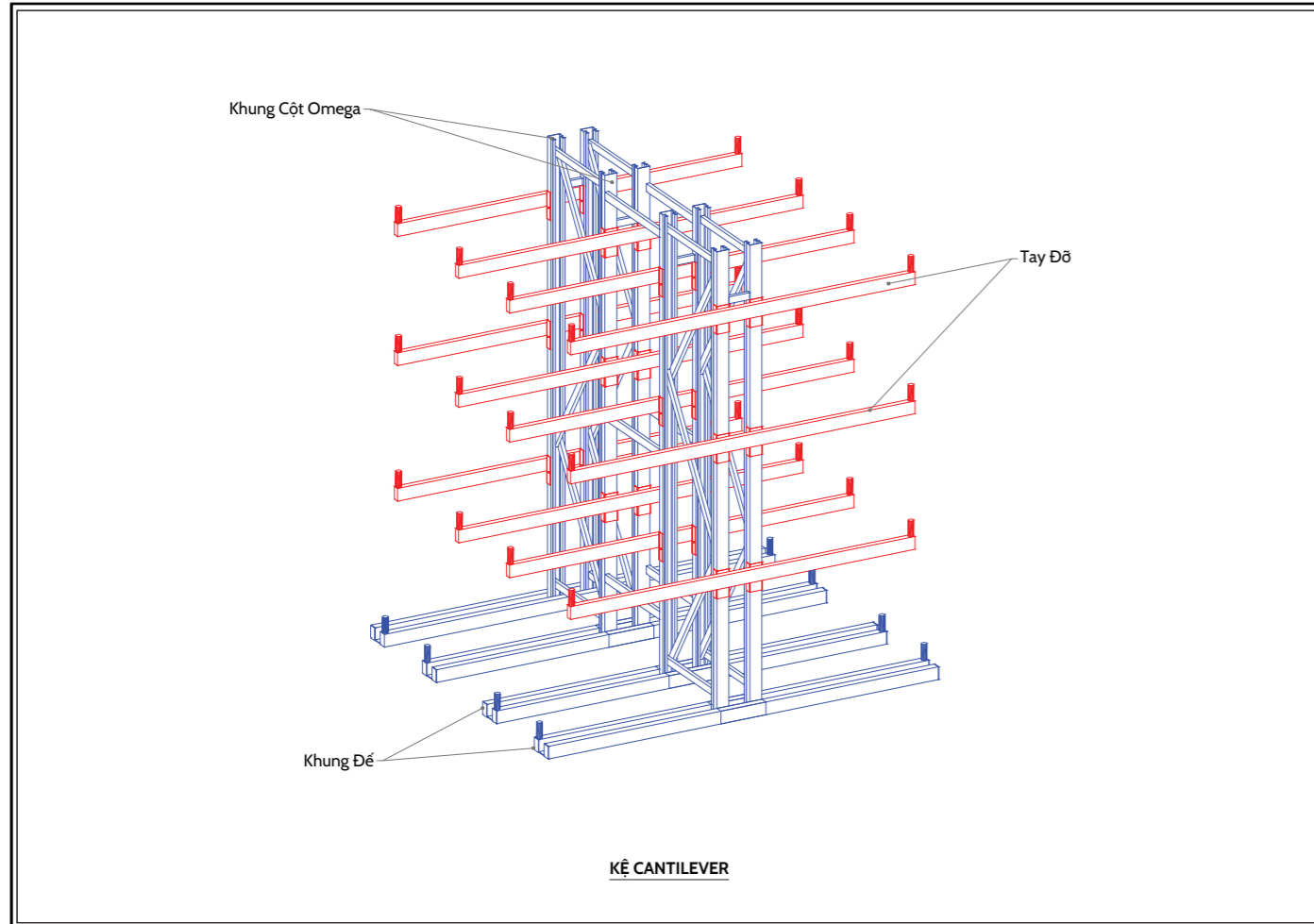

1.8 Kệ Shelving

- Tải trọng: 200 - 500 kg/tầng.
- Sử dụng được trong nhiều môi trường, lĩnh vực khác nhau.
- Dễ dàng tháo lắp và thay đổi khoảng cách giữa các tầng.
- Truy xuất hàng hóa nhanh chóng, thuận tiện.
- Thiết kế đa dạng, thay đổi tùy theo nhu cầu sử dụng.
- Tăng diện tích lưu trữ, hỗ trợ quản lý hàng tồn kho.

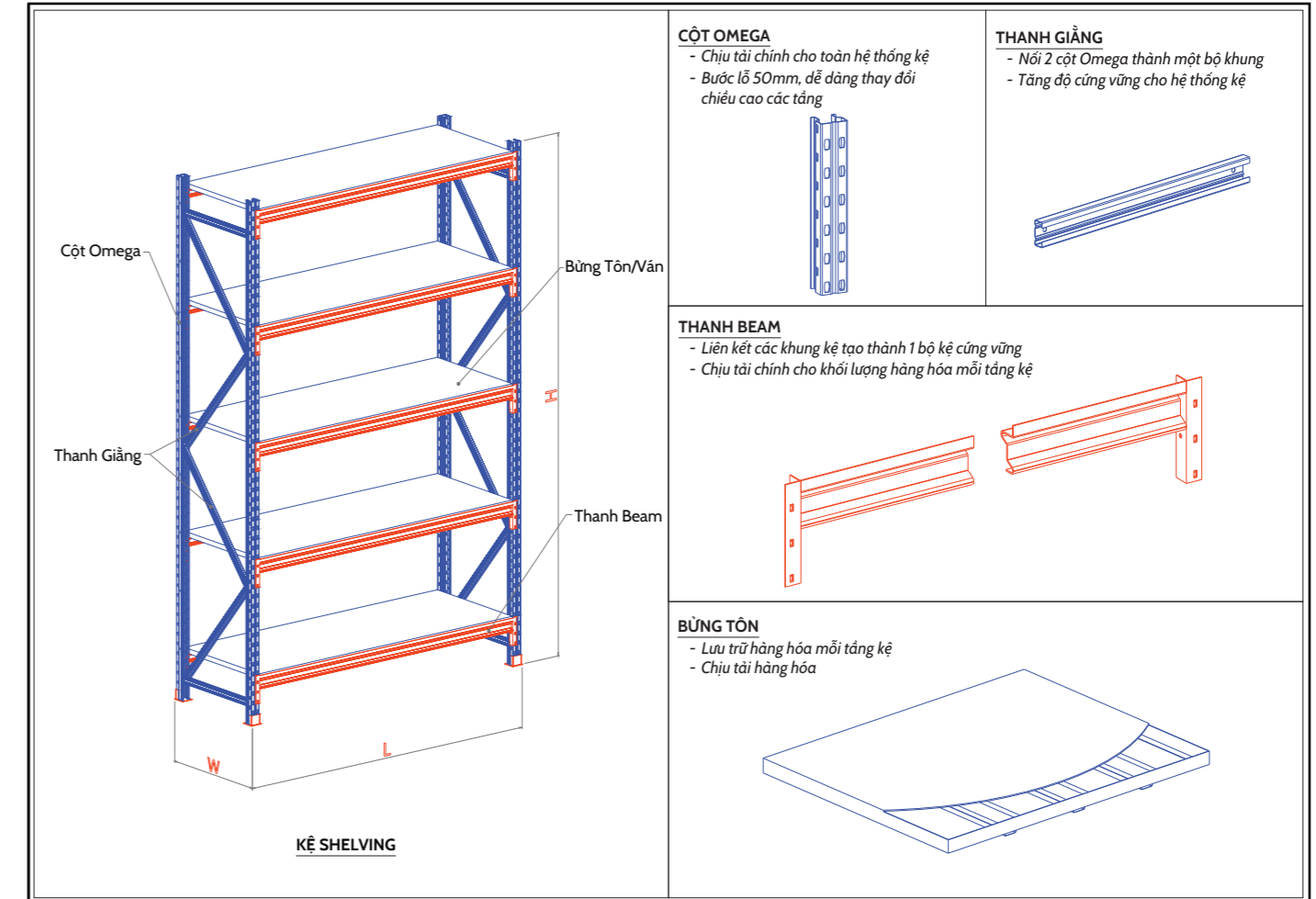

1.9 Kệ tay quay (Kệ Mobile)

- Tải trọng: 50 - 100 kg/tầng.
- Tăng 200% diện tích chứa hàng nhờ thiết kế trượt của hệ thống kệ.
- Thường được dùng trong các kho lưu trữ có tính bảo mật cao như kho tài liệu, hồ sơ, kho dược phẩm,...
- Tiết kiệm chi phí vận hành và chi phí nhân công.
- Khả năng tiếp cận hàng hóa 100%.
- Diện tích lối đi được giảm đến mức tối thiểu giúp tối ưu không gian kho.

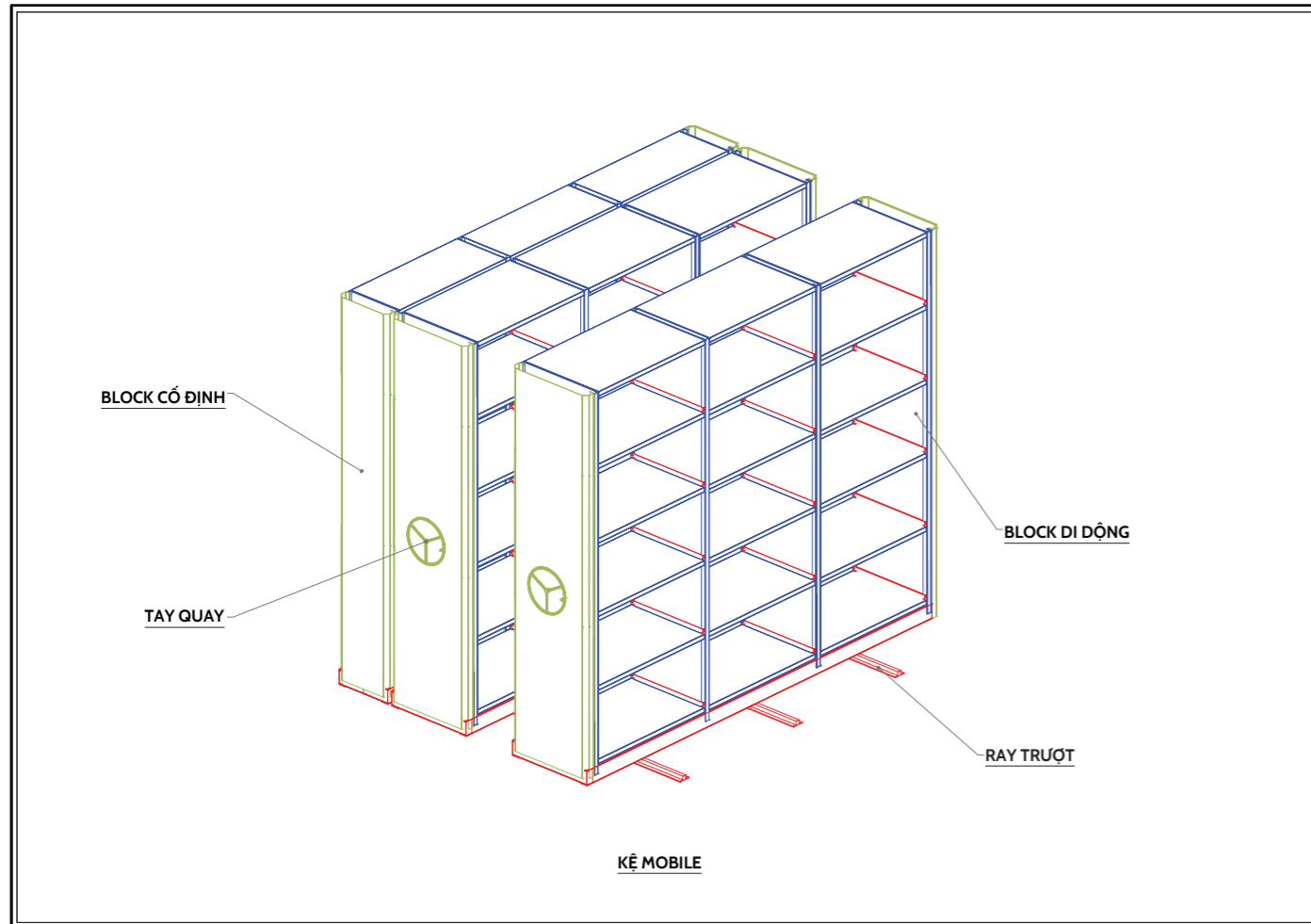

1.10 Kệ V Shelving

- Tải trọng: 50 - 100 - 200 kg/tầng
- Không sử dụng ốc vít, dễ dàng tháo lắp và thay đổi chiều cao tầng.
- Đa năng, có thể sử dụng cho nhiều mục đích lưu trữ khác nhau, dùng được cho cả gia đình, văn phòng và kho hàng.
- Sơn tĩnh điện 4 lớp giúp chống gỉ và chống oxy hóa.
- Tính thẩm mỹ cao.
- Thiết kế theo yêu cầu riêng của từng doanh nghiệp.

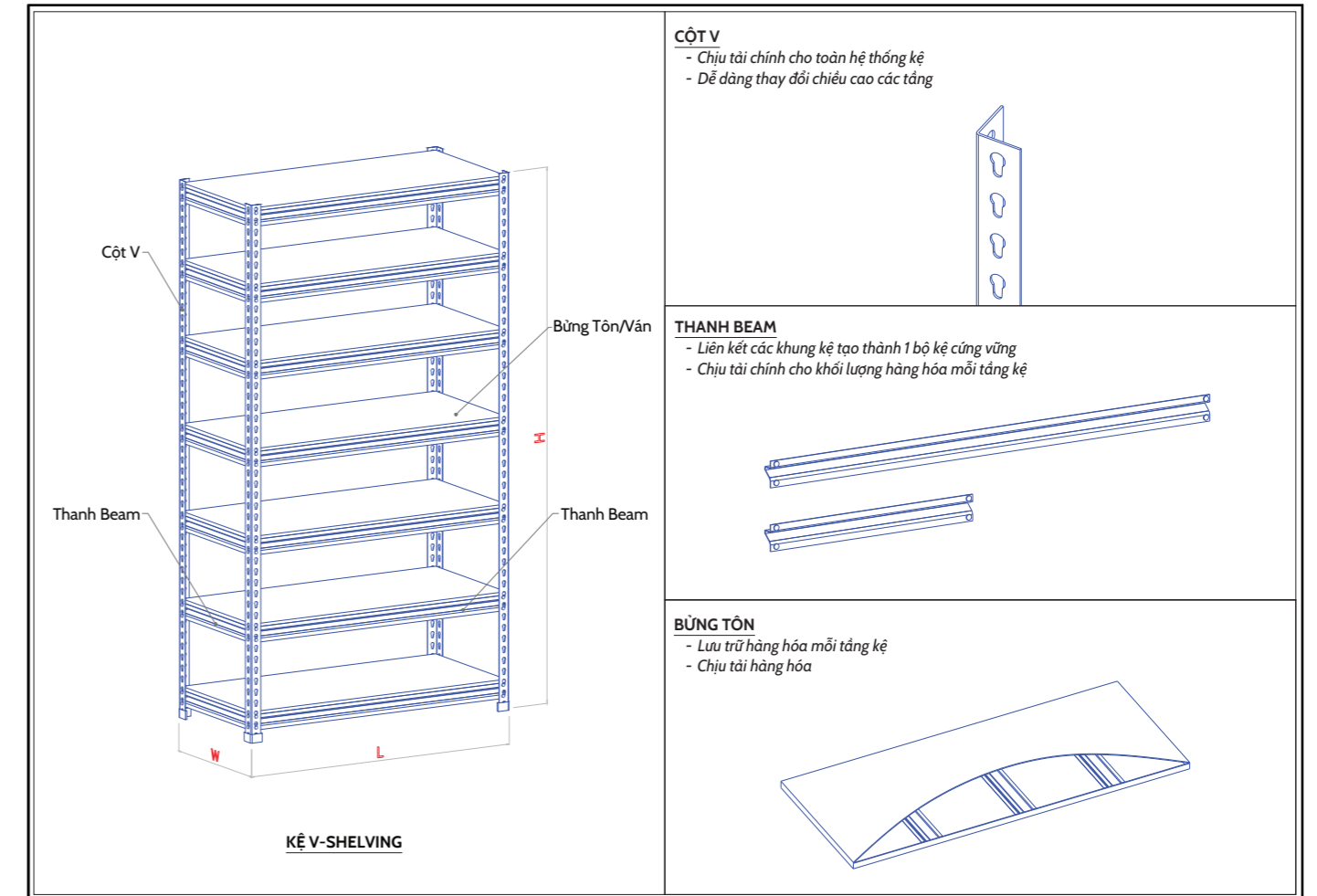

2. XE ĐẨY

2.1 Xe đẩy móc (Hook Shelf HS)

- Tải trọng: 100kg/tầng *Có thể tùy chỉnh theo yêu cầu*
- Số tầng: 6 tầng *Có thể tùy chỉnh theo yêu cầu*
- Xử lý bề mặt: Mạ kẽm nhúng nóng, sơn tĩnh điện
- Có thể điều chỉnh khoảng cách các tầng dễ dàng
- Kích thước: 22" x 53", 24" x 67", 31" x 44", 44" x 72"
- Đa năng, ứng dụng trong mọi ngành nghề, lĩnh vực.



2.2 Xe đẩy tải nặng Kalamazoo

- Tải trọng: 200kg/ tầng *Có thể tùy chỉnh theo yêu cầu*
- Số tầng: 7 tầng *Có thể tùy chỉnh theo yêu cầu*
- Xử lý bề mặt: Mạ kẽm nhúng nóng
- Kết cấu thép hàn chắc chắn
- Kích thước : 30.9" x 61"
- Đa năng, ứng dụng trong mọi ngành nghề, lĩnh vực.

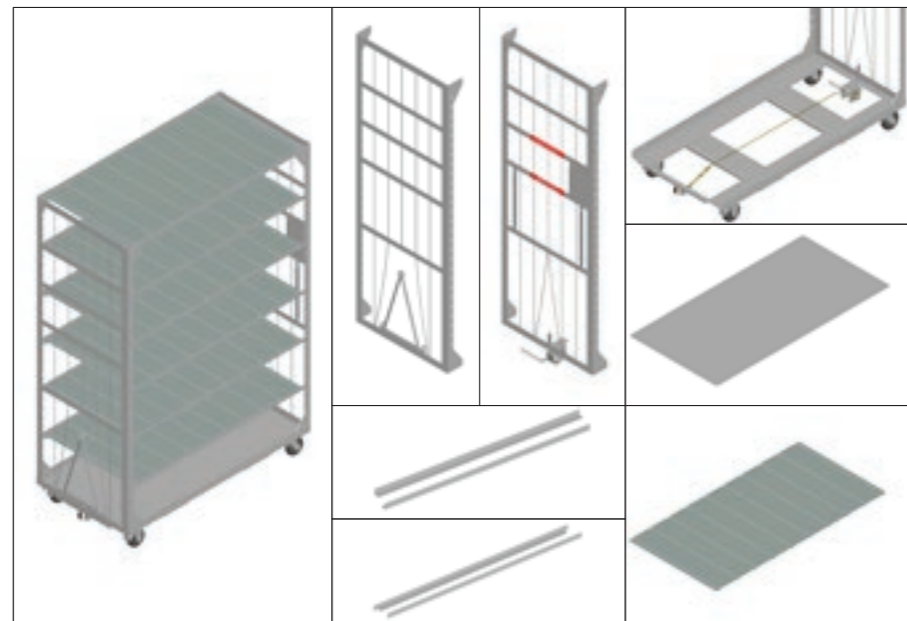

2.3 Xe đẩy trượt (Slide-in SS)

- Tải trọng: 200kg/tầng *Có thể tùy chỉnh theo yêu cầu*
- Số tầng: 5 tầng *Có thể tùy chỉnh theo yêu cầu*
- Xử lý bề mặt: Mạ kẽm nhúng nóng, sơn tĩnh điện
- Kết cấu thép hàn có trọng lượng nhẹ
- Kích thước: 22" x 53", 24" x 67", 31" x 44", 44" x 46"
- Đa năng, ứng dụng trong mọi ngành nghề, lĩnh vực.

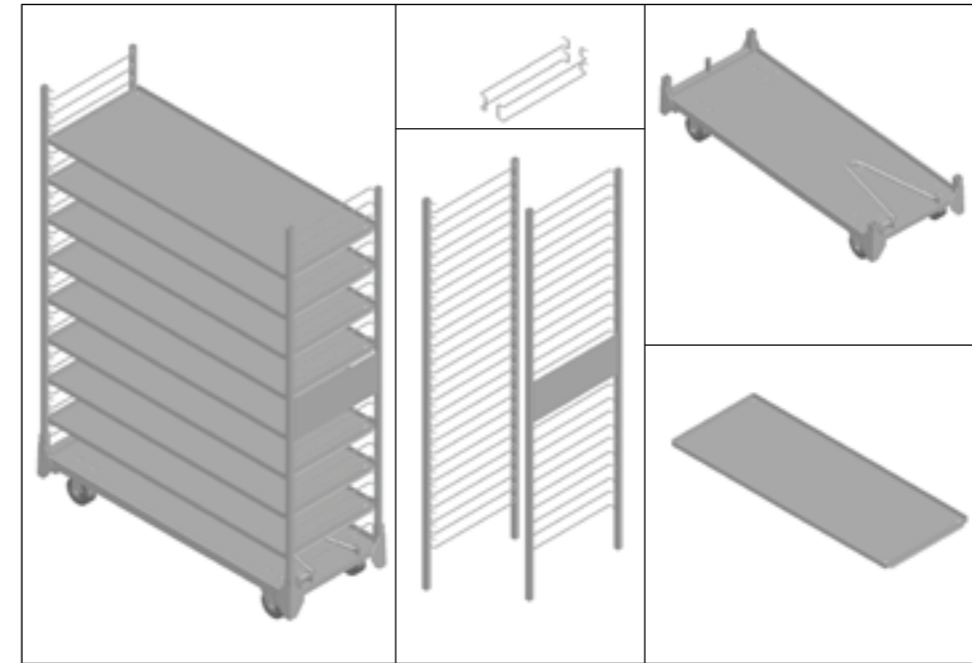

2.4 Xe đẩy gấp (Fold-up FC)

- Tải trọng: 200kg/tầng *Có thể tùy chỉnh theo yêu cầu*
- Số tầng: 4 tầng *Có thể tùy chỉnh theo yêu cầu*
- Xử lý bề mặt: Mạ kẽm nhúng nóng, sơn tĩnh điện
- Có thể gấp gọn giúp tiết kiệm diện tích
- Kích thước: 43" x 48", 30" x 60"
- Đa năng, ứng dụng trong mọi ngành nghề, lĩnh vực.



3. PALLET SẮT

2.1 Pallet xếp chồng



2.2 Pallet xếp chồng gấp



3.3 Pallet lưới



4. GIA CÔNG VÀ SẢN XUẤT

4.1 Mạ kẽm nhúng nóng

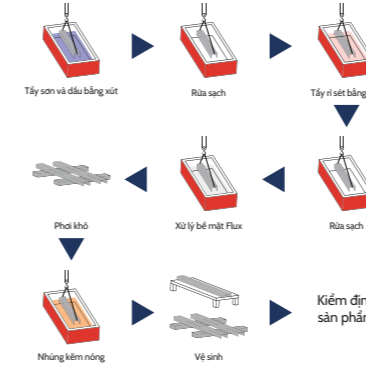

4.2 Sơn tĩnh điện

HỆ THỐNG PHUN SƠN TĨNH ĐIỆN

1. Hệ thống xử lý
2. Hệ thống buồng phun sơn
3. Lò sấy

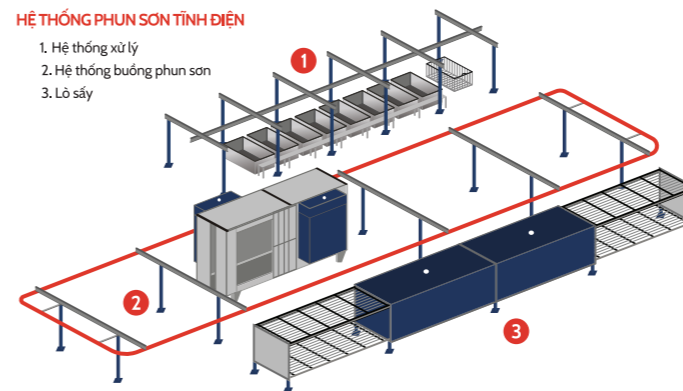

4.3 Gia công theo yêu cầu

Với chuyên môn cao cùng hệ thống dây chuyền máy móc, thiết bị hiện đại, chúng tôi cung cấp các dịch vụ tư vấn – thiết kế, sản xuất và gia công các sản phẩm chuyên biệt theo yêu cầu riêng của doanh nghiệp.

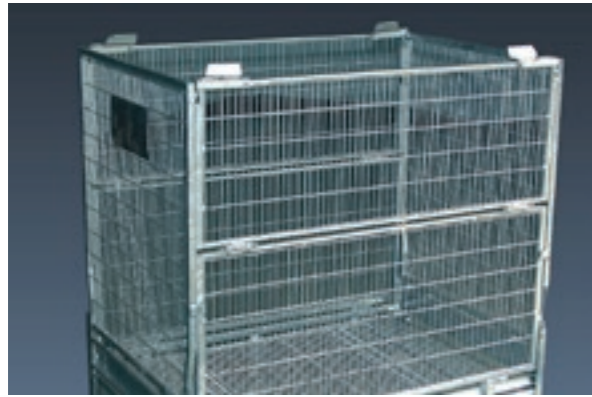

4.4 Lưới thép công nghiệp

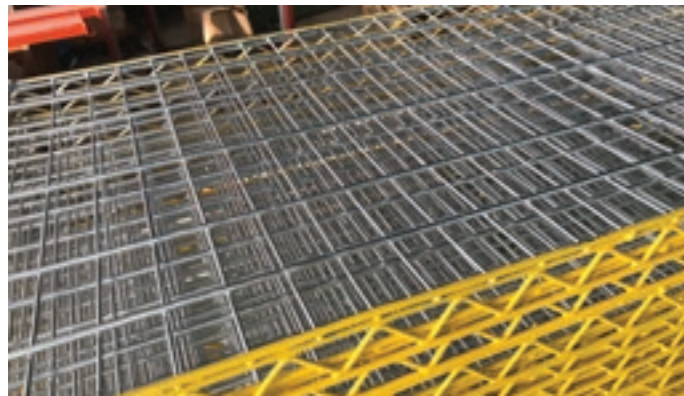

Dự Án Tiêu Biểu

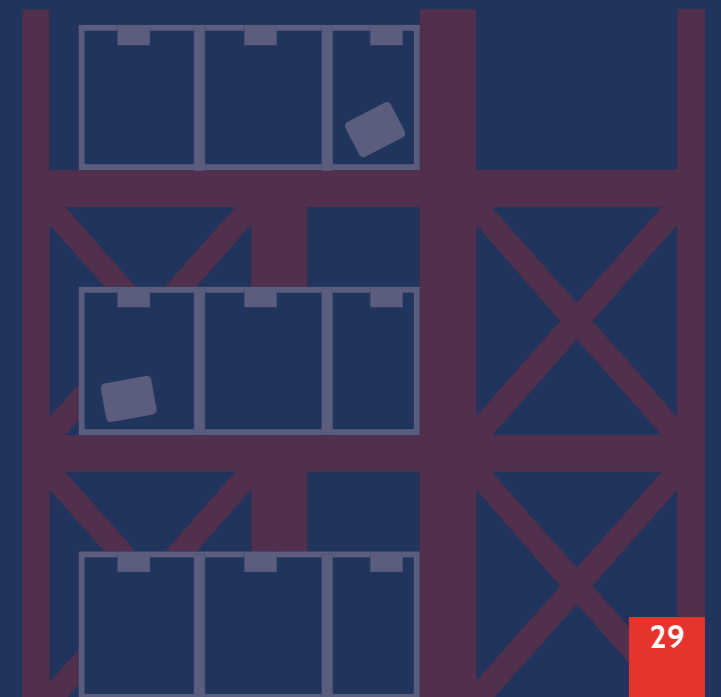

NGÀNH LOGISTICS

Công ty Tân Cảng

SỨC CHỨA HÀNG HÓA	LOẠI KỆ SỬ DỤNG
27.300 pallet	Double Deep - Selective



Công ty Kerry

SỨC CHỨA HÀNG HÓA	LOẠI KỆ SỬ DỤNG
1.057 tấn	Shelving

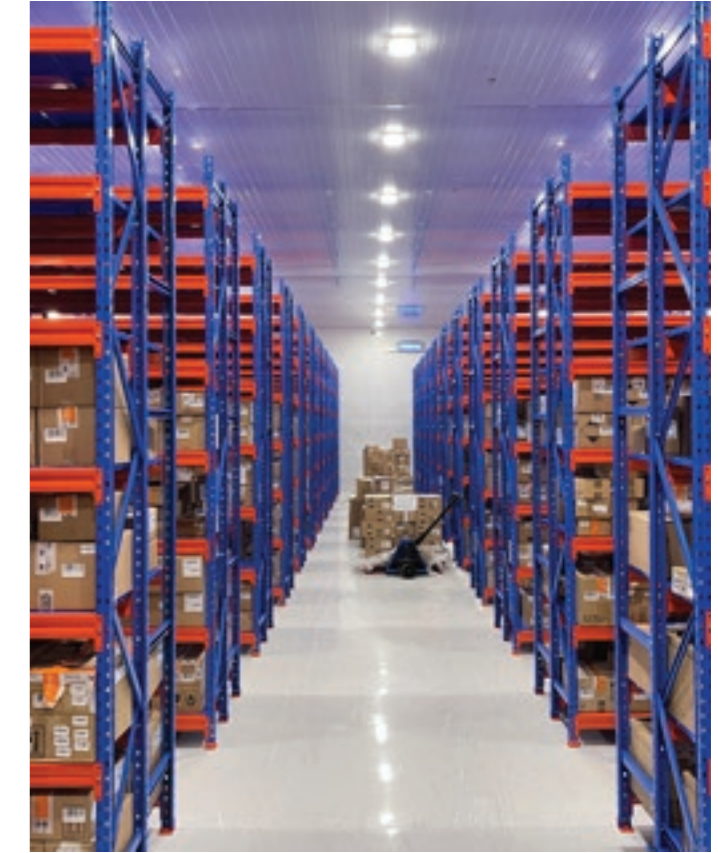

NGÀNH HÓA CHẤT

Công ty Brenntag

SỨC CHỨA HÀNG HÓA	LOẠI KỆ SỬ DỤNG
25.800 pallet	Selective - Drive In



NGÀNH DƯỢC PHẨM

Công ty Phytopharma

SỨC CHỨA HÀNG HÓA	LOẠI KỆ SỬ DỤNG
13.678 pallet	VNA - Selective



NGÀNH THỰC PHẨM

Công ty Lywayway

SỨC CHỨA HÀNG HÓA	LOẠI KỆ SỬ DỤNG
6000 m ² sàn	Mezzanine

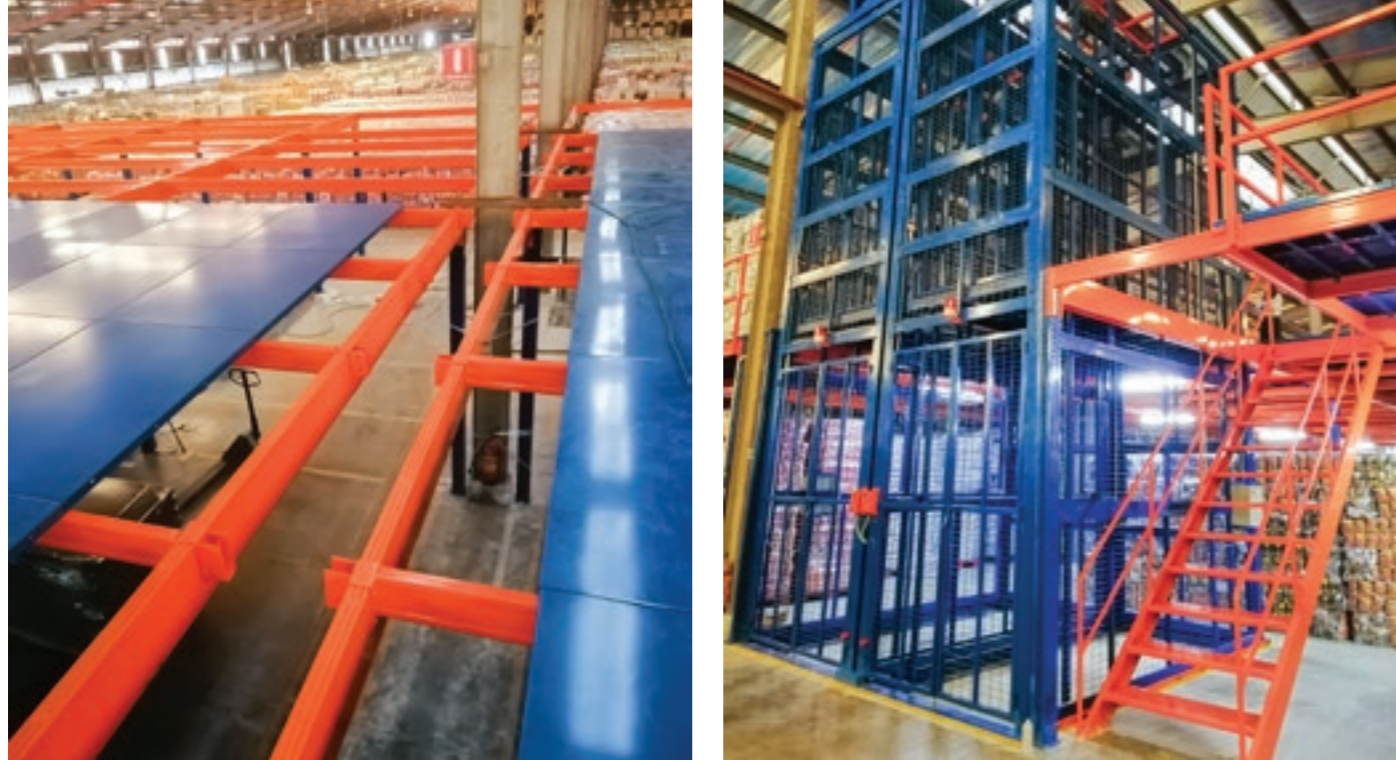

Công ty Vina Acecook

SỨC CHỨA HÀNG HÓA	LOẠI KỆ SỬ DỤNG
10.000 pallet	Drive In - Selective



NGÀNH BÁN LẺ

Công ty Lotte

SỨC CHỨA HÀNG HÓA	LOẠI KỆ SỬ DỤNG
650 tấn	Shelving



Công ty Lazada

SỨC CHỨA HÀNG HÓA	LOẠI KỆ SỬ DỤNG
300 tấn	V Shelving



NGÀNH NHIÊN LIỆU

Công ty Castrol

SỨC CHỨA HÀNG HÓA	LOẠI KỆ SỬ DỤNG
2.603 pallet	Radio Shuttle

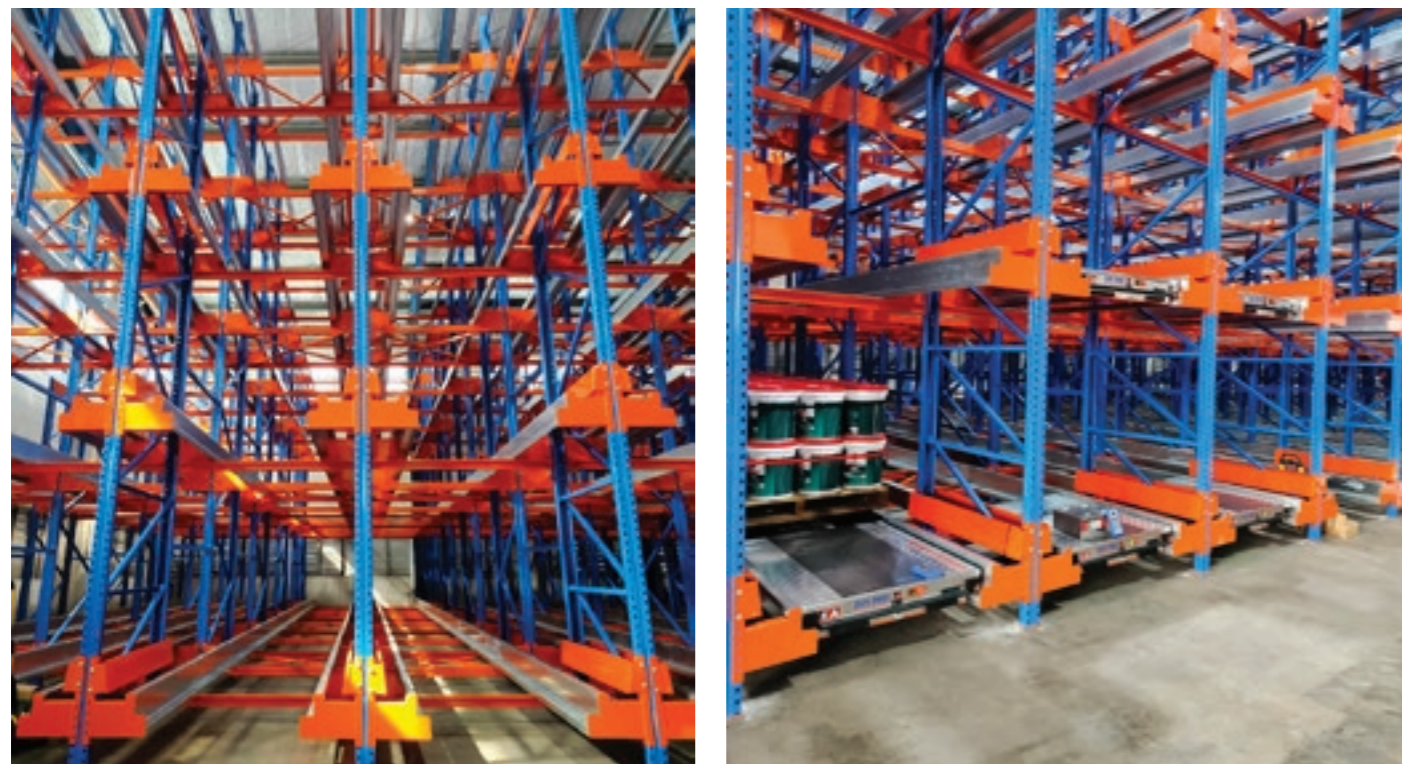

NGÀNH Ô TÔ

Công ty Toyota

SỨC CHỨA HÀNG HÓA	LOẠI KỆ SỬ DỤNG
1.000 tấn	Shelving



NGÀNH MAY MẶC

Công ty May Nhà Bè

SỨC CHỨA HÀNG HÓA	LOẠI KỆ SỬ DỤNG
5.000 m ² sàn	Mezzanine



Công ty May 28

SỨC CHỨA HÀNG HÓA	LOẠI KỆ SỬ DỤNG
6.890 pallet	Drive In



NGÀNH HÓA MỸ PHẨM

Công ty Unilever

SỨC CHỨA HÀNG HÓA	LOẠI KỆ SỬ DỤNG
15.840 pallet	Selective



Công ty P&G

SỨC CHỨA HÀNG HÓA	LOẠI KỆ SỬ DỤNG
9.500 pallet	Drive In



NGÀNH HÀNG GIA DỤNG

Công ty Sunhouse

SỨC CHỨA HÀNG HÓA	LOẠI KỆ SỬ DỤNG
4.638 pallet	Selective

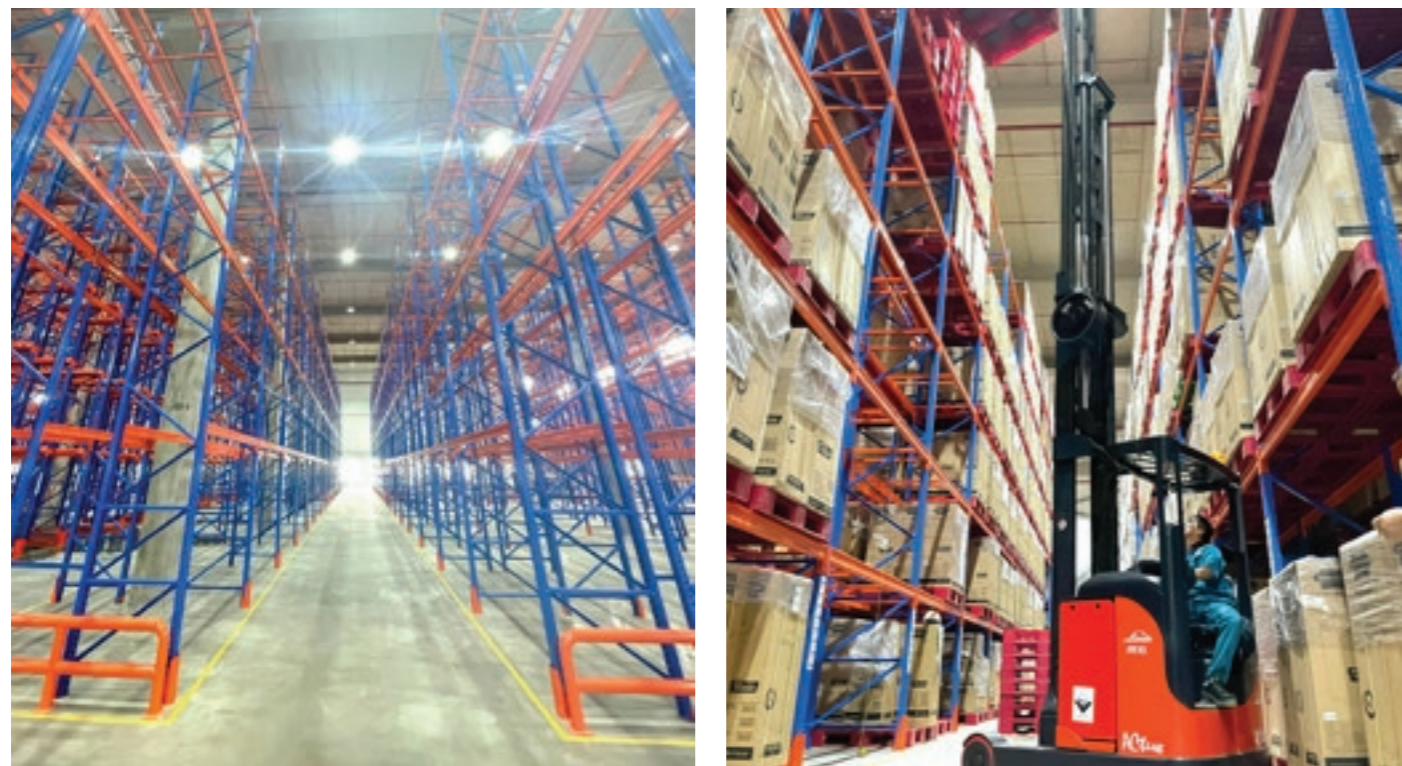

NGÀNH XÂY DỰNG

Công ty Holcim

SỨC CHỨA HÀNG HÓA	LOẠI KỆ SỬ DỤNG
5.120 pallet	Selective - Shelving



NGÀNH GỖ

Công ty Timber

SỨC CHỨA HÀNG HÓA

8.060 pallet

LOẠI KỆ SỬ DỤNG

Selective



NGÀNH KHO LẠNH

Công ty Nhiều Lộc

SỨC CHỨA HÀNG HÓA

4.506 pallet

LOẠI KỆ SỬ DỤNG

Drive In



NGÀNH LƯU TRỮ

Công ty Bộ Quốc Phòng

SỨC CHỨA HÀNG HÓA

48 tấn tài liệu

LOẠI KỆ SỬ DỤNG

Kệ di động



Công ty Himlam

SỨC CHỨA HÀNG HÓA

30 tấn tài liệu

LOẠI KỆ SỬ DỤNG

Kệ di động



Khách hàng và Đối tác





HỆ THỐNG VĂN PHÒNG

Hồ Chí Minh: Tầng 2, Tòa nhà Kim Tâm Hải, 27 Trường Chinh, Tân Thới Nhất, Quận 12

Hà Nội: Tầng 5, Tòa nhà HT, 28 Xuân La, Tây Hồ

NHÀ MÁY SẢN XUẤT

Miền Nam: Lô HF6 - HF7, Đường số 3, KCN Xuyên Á, Xã Mỹ Hạnh Bắc, Huyện Đức Hòa, Tỉnh Long An

Miền Bắc: Đường D2, Khu D, KCN Phố Nối A, Xã Lạc Hồng, Huyện Văn Lâm, Tỉnh Hưng Yên

 **Hotline:** 1800 888 879

 **Email:** contact@haimy.com

 **Website:** www.haimy.vn - www.haimy.com

